

朝陽科技大學107年度「夢·啟航·翻轉人生」完善弱勢協助

勵學金申請公告

民國107年3月14日訂定

民國107年3月23日修正

一、依據「朝陽科技大學『夢·啟航·翻轉人生』完善弱勢協助辦法」（以下簡稱本法）第五條辦理。

二、經費來源：教育部補助本校高教深耕計畫經費。

三、申請期間：各項勵學金申請期間以107年2月1日至107年11月30日止；「學習助學金」及「學業進步獎勵金」申請期間以生活輔導組公告時程為主。經費用罄即截止受理。

四、勵學金申請對象，以具備本校學籍且符合以下資格者為限：

（一）獲教育部各類學雜費減免之學生，得依下列身分別辦理申請：

1. 低收入戶
2. 中低收入戶
3. 身心障礙學生
4. 身心障礙人士子女
5. 特殊境遇家庭子女孫子女
6. 原住民族學生

（二）獲教育部弱勢助學金補助者。

五、勵學金申請規定：

（一）在學期間接受本公告所列本校之相關學習輔導並經成效檢核通過者，得提出申請。

（二）如發現有偽造事實或變造證件等情事，將追回已發給之勵學金，並依本校獎懲規定議處。

六、勵學金項目、學習輔導內容、勵學金發放標準、承辦單位一覽表及勵學承辦單位架構圖如附件1、2。勵學金發放標準得視實際發放情況調整，並另行公告之。

七、申請程序（申請流程圖如附件3）：

（一）符合資格之學生接受相關輔導服務後，依各勵學金項目檢附所需相關資料（含學習成效檢核文件）後，繳交至勵學金承辦單位進行審核。

（二）審核通過後，依各承辦單位工作時程完成核撥作業。

八、本勵學金申請相關訊息及表單，將於學生事務處網站專區公告；本公告若有未盡事宜得由勵學金承辦單位另行公告之。

勵學金項目、學習輔導內容、勵學金發放標準、承辦單位一覽表

勵學金項目	學習輔導項目	學習輔導內容	申請要件	檢附資料 (含學習成效檢核文件)	勵學金發放標準 (單位新台幣)	勵學金承辦單位及分機
1.課程學習獎勵金	參加微學分課程、專業知能課程、族群文化學習等課程或接受專業輔導。	1-1.修習微型課程(微學分) 1-2.專業知能相關課程 1-3.參與課後輔導課程	1.第1-1項及第1-2項之課程須全程參與且經活動辦理單位認證。 2.第1-3項以主辦單位認證之實際出席時數申領。 3.每人每學期至多申請40小時。	1.微型課程學習單(附表1)。 2.專業知能課程學習單(附表2)。 3.課後輔導學習單(附表3)。	350元/每小時(依實際參與時間核發)。	1.由學務處各組主辦之學習輔導措施,逕至該單位申請。 2.由系所或其他行政單位主辦之學習輔導措施,請至服務學習組申請/5044。
2.學習助學金	接受補救教學者,參與課程、讀書會。	2-1.參加專業學科指導自主學習 2-2.參加課後輔導課程	1.公告後線上申請,共錄取66名學生(含特教中心補救教學6名學生)、備取20名學生。當月出席時數未達10小時者由備取學生遞補。 2.依據106學年度第1學期學業成績排序,由學業平均成績,及系排名落後者優先錄取。 3.錄取名額比例如下:身心障礙學生及身心障礙人士子女計10名,特教中心計6名,餘經濟弱勢學生計50名,總計錄取66名學生。 4.每月出席時數需達10小時(含)以上。含教務處開立之補救教學課程,並經教務處認證。 5.申請本勵學金當學期不得重複申請學業進步獎勵金。	課後輔導學習單(附表3)。	上學期發放時間為4、5、6月;下學期發放時間為10、11、12月,每月發放4,000元。	生活輔導組/5016
3.學業進步獎勵金	正式課程	3-1.正式課程學習後並參與各項勵學金輔導項目	經輔導並符合下列申請要件其中1項者: 1.當學期成績為系排名前30%,系排名名次前者優先錄取。 2.進步成績達標者(各科均達及格標準),總平均進步10分(含)以上者。進步幅度大者優先錄取。 3.申請本勵學金當學期不得重複申請學習助學金。	1.學習輔導及勵學金申請表(附表4)。 2.106學年度第1學期及第2學期成績單。 3.檢附各項勵學金輔導項目所規定之學習成效檢核文件。	9、10、11、12月,每月發放6,000元(補助人數100人)。	生活輔導組/5016
4.就業力評量獎	參加大專校院就業職能平台	4-1.參加本校大專校院就業職能平台	1.接受下列任一輔導服務並完成UCAN測驗者:	1.學習輔導及勵學金申請表(附表4)。	每次發給1,000元。	學生發展中心(諮商)/5055

勵學金項目	學習輔導項目	學習輔導內容	申請要件	檢附資料 (含學習成效檢核文件)	勵學金發放標準 (單位新台幣)	勵學金承辦單位及分機
勵學金	(UCAN) 測驗與講座或接受職涯諮詢顧問輔導。	(UCAN) 測驗與講座	(1) 參加校內相關職涯講座。 (2) 接受職涯諮詢顧問、學科指導教授或本校師長輔導。 (3) 接受學生發展中心諮商輔導。 2. 每人每學年限申請 1 次。	2. 測驗結果 (紙本)。 3. 學習計畫表 (附表5)。		
		4-2. 接受本校職涯諮詢顧問輔導	1. 接受 3 次 (含) 以上諮詢輔導方得提出 1 次勵學金申請。 2. 本勵學金每人每學期限申請 1 次。	1. 學習輔導及勵學金申請表 (附表 4)。 2. 職涯諮詢顧問輔導紀錄表 (附表 6)。	每次申請發給 1,000 元。	學生發展中心 (就輔) / 5064、5065
5. 跨域學習助學金	參與跨域文化學習課程，全程參與者，提供助學金。	5-1. 跨域文化課程 (詳見公告)	經活動報名系統 (http://regist.cyut.edu.tw/Min)，並需課程全程參與，始得採計。	微型課程學習單 (附表 1)。	350 元/每小時 (依實際參與時間核發)。	課外活動組 / 5026
		5-2. 國際志工一籌備訓練課程				
	參與職涯及跨域學習系列講座。	5-3. 社會新鮮人望遠鏡研習坊	經活動報名系統 (http://regist.cyut.edu.tw/Min)，並需課程全程參與，始得採計。	微型課程學習單 (附表 1)。	每人 350 元 * 8 小時 = 2,800 元。	學生發展中心 (就輔) / 5063、5065
		5-4. 職場禮儀教室	經活動報名系統 (http://regist.cyut.edu.tw/Min)，並需課程全程參與，始得採計。	微型課程學習單 (附表 1)。	每人 350 元 * 6 小時 = 2,100 元。	
		5-5. 校園徵才就業媒合	1. 參與校園徵才現場媒合並與至少 3 家廠商面談。 2. 每人每年限申請 1 次。	現場媒合申請單 (附表 7)。	每人 350 元 * 3 小時 = 1,050 元。	
		5-6. 其他相關職涯及跨域學習系列講座	全程參與課程，始得採計。	專業知能課程學習單 (附表 2)。	350 元/每小時 (依實際參與時間核發)。	
	參與就業技能培訓課程。	5-7. 大三職涯輔導長培訓課程	經活動報名系統 (http://regist.cyut.edu.tw/Min)，並需課程全程參與，始得採計。	微型課程學習單 (附表 1)。	350 元/每小時 (依實際參與時間核發)。	學生發展中心 (就輔) / 5063、5065
		5-8. 參加履歷自傳競賽	接受下列任一輔導服務即可提出申請： 1. 參加社會新鮮人望遠鏡研習坊。 2. 經職涯諮詢顧問指導。 3. 經系所師長指導。	1. 學習輔導及勵學金申請表 (附表 4)。 2. 依競賽規定繳交相關作品。	每人 350 元 * 3 小時 = 1,050 元。	
		5-9. 參加校外實習特色案例選拔	接受下列任一輔導服務即可提出申請： 1. 經系所師長指導。 2. 經業界輔導老師指導。	1. 學習輔導及勵學金申請表 (附表 4)。 2. 依競賽規定繳交相關作品。	1. 初賽：每人 350 元 * 2 小時 = 700 元。 2. 複賽：350 元 * 4 小時 = 1,400 元。	

勵學金項目	學習輔導項目	學習輔導內容	申請要件	檢附資料 (含學習成效檢核文件)	勵學金發放標準 (單位新台幣)	勵學金承辦單位及分機
		5-10.其他參與就業技能培訓課程	1.全程參與課程，始得採計。 2.如屬專業證照輔導班每人每學期至多20小時。	專業知能課程學習單(附表2)	350元/每小時(依實際參與時間核發)。	
6.專業證照報名費補助	經由校內證照輔導班或正式課程輔導並報考專業證照，全額補助報名費。	6-1.參與各系校內證照輔導班或正式課程課後輔導。 6-2.經本校職涯諮詢顧問、學科指導教授輔導，或系所教師專業指導。	參加學習輔導項目並報考專業證照即可提出申請。	1.學習輔導及勵學金申請表(附表4) 2.收據正本或准考證。(無收據正本者須簽具切結書) 3.考取者另須檢附以下資料： (1)證照2份影本(至少1份彩色影本)。 (2)學生專業證照獎勵申請表(路徑：登入學生資訊系統→學生事務處→學生專業證照獎勵申請表)。	全額補助	學生發展中心(就輔) / 5062、5065
7.校外競賽獎金	經由本校師長輔導校外競賽。	7-1.參加跨領域工作坊或國際設計輔導課程。 7-2.經本校職涯諮詢顧問、學科指導教授輔導，或系所教師專業指導。	參加學習輔導項目並代表本校參加校外競賽(參賽對象至少3個(含)以上不同學校或機構參與競賽)。	1.學習輔導及勵學金申請表(附表4)。 2.學生參與校外專業競賽獎勵申請表及申請表中列相關資料(路徑：學發中心首頁→職涯輔導→表格下載→學生參與校外專業競賽獎勵申請表)。	2,000元/每人。	學生發展中心(就輔) / 5062、5065

「夢·啟航·翻轉人生」完善弱勢協助勵學金申請內容及承辦單位架構圖

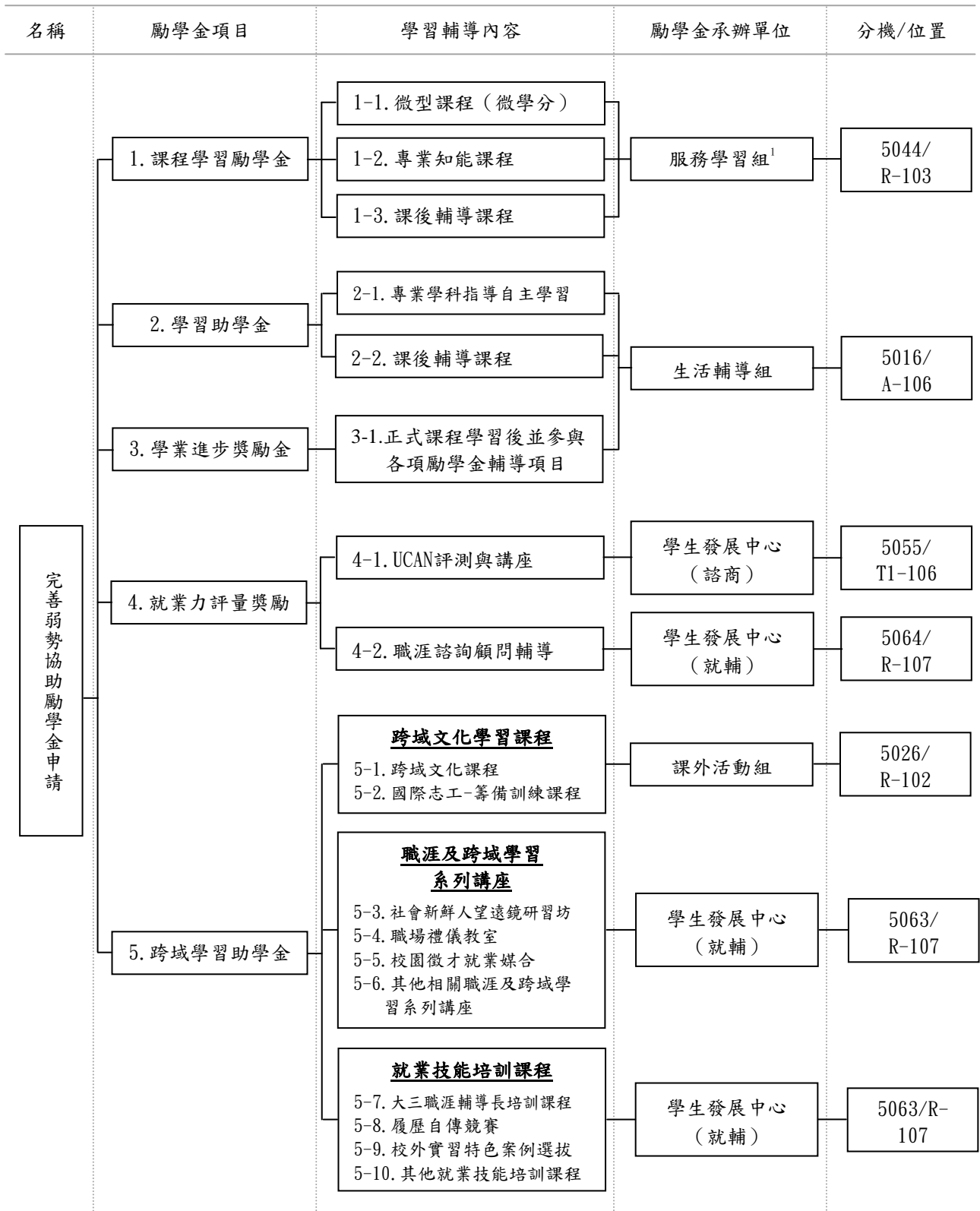

(續下頁)

¹由學務處各組主辦之學習輔導措施，逕至該單位申請；由系所或其他行政單位主辦之學習輔導措施，請至服務學習組申請/5044。

「夢·啟航·翻轉人生」完善弱勢協助勵學金申請內容及承辦單位架構圖

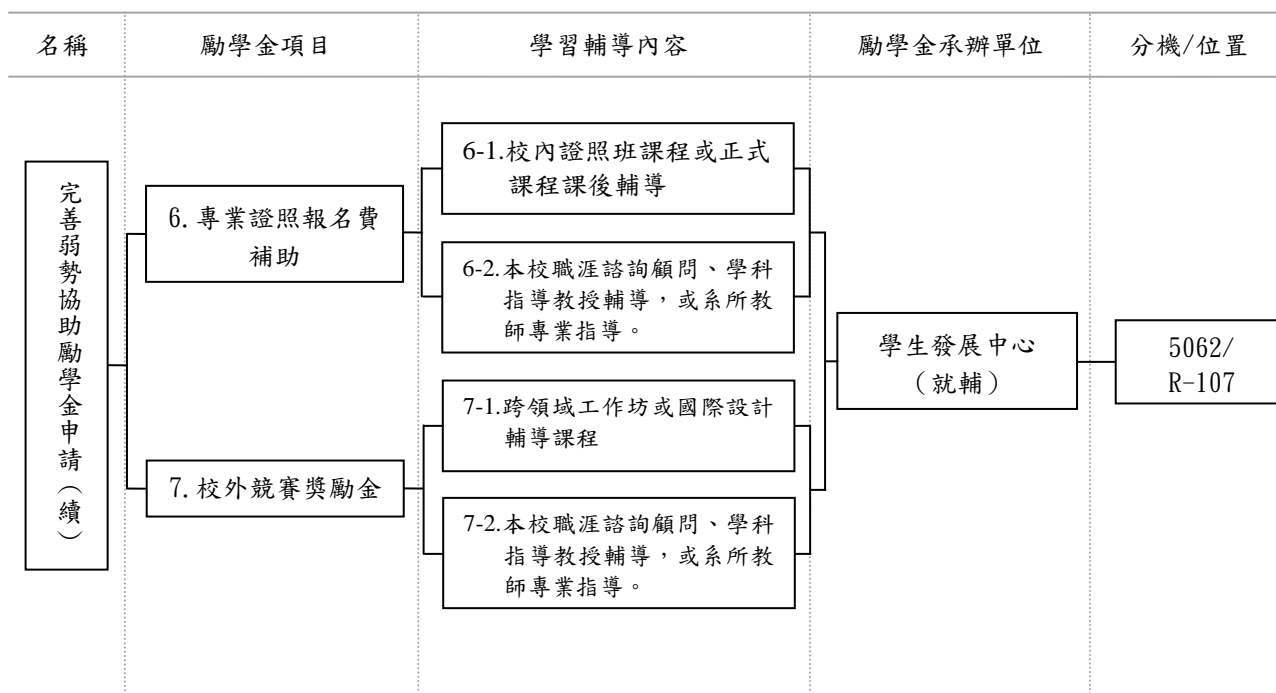

「夢·啟航·翻轉人生」完善弱勢協助勵學金申請流程圖

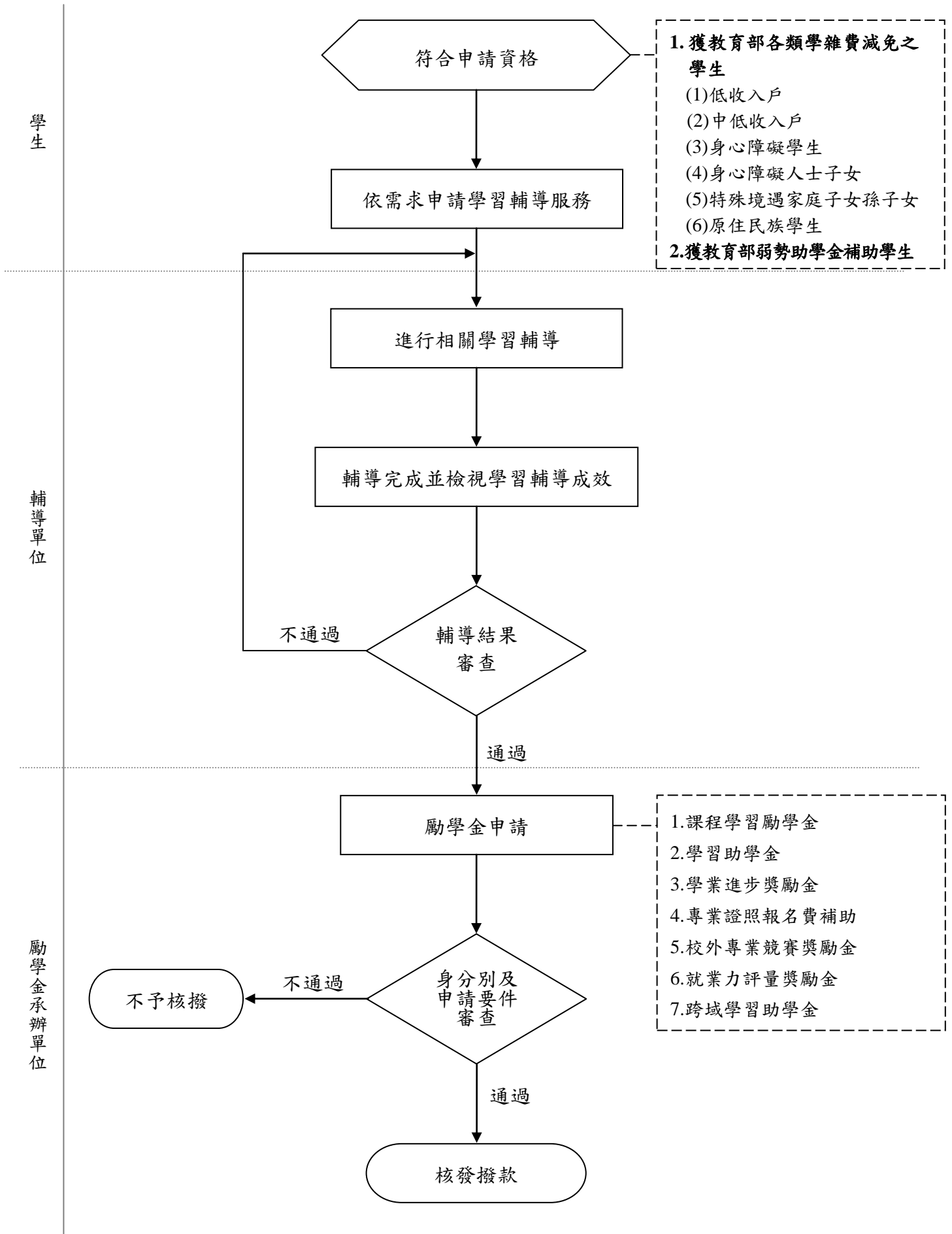

附表1

朝陽科技大學微型課程學習單

姓名		系級		學號	
課名(活動或講題)				起訖時間	年 月 日 -
請寫出今天課程最有印象的2-3個主題					
請寫出你對這些主題的意見及想法 (300字以上)					
今天課程有哪些值得我們重新反省與學習之處					

對課程的滿意度調查：

請您依參與本課程後的實際認知與感受填答，以供我們參考與改進之依據。各數字代表意義程度如下說明：5代表「很滿意」，4代表「滿意」，3代表「尚可」，2代表「不滿意」，1代表「很不滿意」。

問題/滿意度	5	4	3	2	1
1. 你對本次課程主題安排滿意嗎？					
2. 你對本次講者（活動指導者）滿意嗎？					
3. 你對本次課程內容滿意嗎？					
4. 你對本次課程覺得有助於自我未來學習嗎？					
5. 你對本次課程的受益度滿意嗎？					

通過與否 <input type="checkbox"/> 通過 ()學分 <input type="checkbox"/> 不通過	認證單位簽章
---	--------

●本校學生若符合以下1~2項身份者，可向學務處申請「夢·啟航·翻轉人生」計畫補助，請續填以下資料：

請於右列身分類別中勾選符合項目 (可複選)	<input type="checkbox"/> 1.獲教育部各類學雜費減免之學生： <input type="checkbox"/> (1)低收入戶 <input type="checkbox"/> (2)中低收入戶 <input type="checkbox"/> (3)身心障礙學生 <input type="checkbox"/> (4)身心障礙人士子女 <input type="checkbox"/> (5)特殊境遇家庭子女孫子女 <input type="checkbox"/> (6)原住民族學生 <input type="checkbox"/> 2.獲教育部弱勢助學金補助學生 <input type="checkbox"/> 3.一般生(不符合上述各項身份者)	是否申請「夢·啟航·翻轉人生」之計畫補助。(須符合左列1~2項至少一項身分者) <input type="checkbox"/> 申請 <input type="checkbox"/> 不申請 簽名：_____
-----------------------	--	---

申請「夢·啟航·翻轉人生」計畫身份查核：符合不符合，承辦人：

附表2

朝陽科技大學專業知能課程學習單

姓名		系級		學號	
課名 (課程主題)	(不含課程規劃表所列課程)			起訖 日期	年 月 日 年 月 日
請寫出本課程最有印象的2-3個主題					
請寫出你對這些主題的意見及想法 (300字以上)					
課程內容對於你學習或職涯的幫助是什麼					

對課程的滿意度調查：

請您依參與本課程後的實際認知與感受填答，以供我們參考與改進之依據。各數字代表意義程度如下說明：5代表「很滿意」，4代表「滿意」，3代表「尚可」，2代表「不滿意」，1代表「很不滿意」。

問題/滿意度	5	4	3	2	1
1. 你對本次課程主題安排滿意嗎？					
2. 你對本次講者（課程指導者）滿意嗎？					
3. 你對本次課程內容滿意嗎？					
4. 你對本次課程覺得有助於自我未來學習嗎？					
5. 你對本次課程的受益度滿意嗎？					

指導老師簽章	開課單位簽章
共計 小時	

●本校學生若符合以下1~2項身份者，可向學務處申請「夢·啟航·翻轉人生」計畫補助，請續填以下資料：

請於右列身分類別中勾選符合項目 (可複選)	<input type="checkbox"/> 1. 獲教育部各類學雜費減免之學生： <input type="checkbox"/> (1) 低收入戶 <input type="checkbox"/> (2) 中低收入戶 <input type="checkbox"/> (3) 身心障礙學生 <input type="checkbox"/> (4) 身心障礙人士子女 <input type="checkbox"/> (5) 特殊境遇家庭子女孫子女 <input type="checkbox"/> (6) 原住民族學生 <input type="checkbox"/> 2. 獲教育部弱勢助學金補助學生 <input type="checkbox"/> 3. 一般生(不符合上述各項身份者)	是否申請「夢·啟航·翻轉人生」之計畫補助。(須符合左列1~2項至少一項身分者) <input type="checkbox"/> 申請 <input type="checkbox"/> 不申請 簽名：_____
-----------------------	---	---

申請「夢·啟航·翻轉人生」計畫身份查核：符合不符合，承辦人：

附表3

朝陽科技大學課後輔導學習單

姓名		系級		學號	
課名/課號 (輔導主題)				起訖日期	年 月 日 年 月 日
請寫出對輔導內容最有印象的2-3個主題					
請寫出你對這些主題的意見及想法 (300字以上)					
輔導內容對於你學習或職涯的幫助是什麼					

對輔導的滿意度調查：

請您依參與本輔導活動後的實際認知與感受填答，以供我們參考與改進之依據。各數字代表意義程度如下說明：5代表「很滿意」，4代表「滿意」，3代表「尚可」，2代表「不滿意」，1代表「很不滿意」。

問題/滿意度	5	4	3	2	1
1. 你對本次輔導主題安排滿意嗎？					
2. 你對本次講者（輔導指導者）滿意嗎？					
3. 你對本次輔導內容滿意嗎？					
4. 你對本次輔導覺得有助於自我未來學習嗎？					
5. 你對本次輔導的受益度滿意嗎？					

指導老師簽章	時數認證單位簽章
共計 小時	

●本校學生若符合以下1~2項身份者，可向學務處申請「夢·啟航·翻轉人生」計畫補助，請續填以下資料：

請於右列身分類別中勾選符合項目 (可複選)	<input type="checkbox"/> 1.獲教育部各類學雜費減免之學生： <input type="checkbox"/> (1)低收入戶 <input type="checkbox"/> (2)中低收入戶 <input type="checkbox"/> (3)身心障礙學生 <input type="checkbox"/> (4)身心障礙人士子女 <input type="checkbox"/> (5)特殊境遇家庭子女孫子女 <input type="checkbox"/> (6)原住民族學生 <input type="checkbox"/> 2.獲教育部弱勢助學金補助學生 <input type="checkbox"/> 3.一般生(不符合上述各項身份者)	是否申請「夢·啟航·翻轉人生」之計畫補助。(須符合左列1~2項至少一項身分者) <input type="checkbox"/> 申請 <input type="checkbox"/> 不申請 簽名：_____
-----------------------	--	---

申請「夢·啟航·翻轉人生」計畫身份查核：符合不符合，承辦人：

附表4

朝陽科技大學「夢·啟航·翻轉人生」學習輔導及勵學金申請表

學生姓名		系所/學制		班 級	
學 號		連 絡 電 話		郵 件 信 箱	
一、申請資格 <input type="checkbox"/> 1.獲教育部各類學雜費減免之學生： <input type="checkbox"/> (1)低收入戶 <input type="checkbox"/> (2)中低收入戶 <input type="checkbox"/> (3)身心障礙學生 <input type="checkbox"/> (4)身心障礙人士子女 <input type="checkbox"/> (5)特殊境遇家庭子女孫子女 <input type="checkbox"/> (6)原住民族學生 <input type="checkbox"/> 2.獲教育部弱勢助學金補助學生 <input type="checkbox"/> 3.一般生(不符合上述各項身份者)					
二、學習輔導內容、時間及地點【學習輔導項目需符合各勵學金規定】 學習輔導活動主題：_____ 日期：____年____月____日__時__分至____年____月____日__時__分，共計_____小時。 地點：_____ 輔導單位/教師簽章：_____					
三、申請勵學金項目【核發標準詳如107年度「夢·啟航·翻轉人生」完善弱勢協助勵學金申請公告】 <input type="checkbox"/> 1.課程學習勵學金 <input type="checkbox"/> 2.學習助學金 <input type="checkbox"/> 3.學業進步獎勵金 <input type="checkbox"/> 4.就業力評量獎勵金 <input type="checkbox"/> 5.跨域學習助學金 <input type="checkbox"/> 6.專業證照報名費補助 <input type="checkbox"/> 7.校外專業競賽獎勵金					
四、申請勵學金檢附文件 <input type="checkbox"/> 學習輔導及勵學金申請表正本乙份 <input type="checkbox"/> 學期成績單(適用申請勵學金項目編號3) <input type="checkbox"/> 測驗結果(適用申請勵學金項目編號4) <input type="checkbox"/> 學習計畫表(附表5)(適用申請勵學金項目編號4) <input type="checkbox"/> 職涯諮詢顧問輔導紀錄表(附表6)(適用申請勵學金項目編號4) <input type="checkbox"/> 依競賽規定繳交相關作品(適用申請勵學金項目編號5.跨域學習助學金5-8、5-9學習輔導內容) <input type="checkbox"/> 收據正本或准考證/切結書(適用申請勵學金項目編號6) <input type="checkbox"/> 證照影本(至少1份彩色影本)(適用申請勵學金項目編號6考取者) <input type="checkbox"/> 學生專業證照獎勵申請表(適用申請勵學金項目編號6考取者) <input type="checkbox"/> 校外專業競賽獎勵申請表及申請表中所列相關資料(適用申請勵學金項目編號7) <input type="checkbox"/> 其他佐證資料：_____					
本校依個人資料保護法第8條規定，於蒐集您的個人資料時告知下列事項：朝陽科技大學為存款與匯款(036)、會計與相關服務(129)之目的，須蒐集您的姓名、地址、電話、金融機構帳戶之號碼、身份證字號等個人資料(辨識碼:C001辨識個人者、C002識別財務者、C003政府資料中之辨識者)，以在雙方合作關係存續期間及地區內進行匯款作業及向國稅局申報扣繳。本校於蒐集您的個人資料時，如有欄位未填寫，則可能對匯款或申報扣繳有所影響。如欲修改您的個人資料或行使其他個人資料保護法第3條的當事人權利，請洽本校財務處(04-23323000 ext.3714)。					
申請學生簽章：_____					
五、審查結果【此欄由勵學金承辦單位填寫】 <input type="checkbox"/> 檢核通過，依公告核撥獎勵金 <input type="checkbox"/> 不通過，身分別不符合					
承 辦 人 _____		主 管 簽 章 _____		承 辦 單 位 _____	
說明： 1.除審查結果由勵學金承辦單位填寫外，本表各欄位皆由申請學生自行填寫。 2.經審核通過後，將本申請表及學習輔導成效佐證文件送交勵學金承辦單位依申請學生入學時提供之帳號核撥獎勵金。					

附表5

**朝陽科技大學「夢·啟航·翻轉人生」
大專校院就業職能平台(UCAN)測驗後學習計畫表**

學生姓名		系所/學制	
學 號		班 級	
測驗項目		<input type="checkbox"/> 職業興趣 <input type="checkbox"/> 職場共通職能測驗 <input type="checkbox"/> 專業職能測驗：	
序	須強化項目 ¹	預計學習內容，並詳述 ² (每1項目填寫兩個子項目並填入擬參加之具體學習課程或講座)	執行時間
例 1	職場共通職能共 含下列8項，擇3- 5項填寫即可： 1.溝通表達 2.持續學習 3.人際互動 4.團隊合作 5.問題解決 6.創新 7.工作責任及紀 律 8.資訊科技應用	1.微型課程（微學分）： 2.專業知能相關課程： 3.課後輔導或補救教學： 4.接受本校職涯諮詢顧問輔導： 5.接受學科指導教授輔導： 6.跨域文化學習課程： 7.職涯及跨域學習系列講座：例如社會新鮮人望遠鏡研習坊 8.就業技能培訓課程： 9.校內各系證照輔導班： 10.跨領域工作坊或國際設計輔導課程： 11.其他： (如前述子項目無需使用請刪除)	本學期
例 2	專業職能測驗 (舉例：企劃、 執行並管理與藝 術行政相關的專 案)	1.微型課程（微學分）： 2.專業知能相關課程： 3.課後輔導或補救教學： 4.接受本校職涯諮詢顧問輔導： 5.接受學科指導教授輔導： 6.跨域文化學習課程： 7.職涯及跨域學習系列講座： 8.就業技能培訓課程： 9.校內各系證照輔導班： 10.跨領域工作坊或國際設計輔導課程： 11.其他：	本學期
1			
2			
3			
填表說明： 1.「須強化項目」填寫建議：於測驗後參考職場共通職能、專業職能之「養成計畫建議」（路徑：「能力養成計畫」下載養成計畫建議）填入第一欄內容，或依自身需求訂定項目內容，擇要填寫3-5項主要提升職能項目即可。 2.「預計學習內容」建議自以下11個子項目擇至少2條填寫即可：(1)微型課程（微學分）；(2)專業知能相關課程；(3)課後輔導或補救教學；(4)接受本校職涯諮詢顧問輔導；(5)接受學科指導教授輔導；(6)跨域文化學習課程；(7)職涯及跨域學習系列講座；(8)就業技能培訓課程；(9)校內各系證照輔導班；(10)跨領域工作坊或國際設計輔導課程；(11)其他。 3.如表格不敷使用請自行增列。			

附表6

朝陽科技大學「夢·啟航·翻轉人生」職涯諮詢顧問輔導紀錄表

姓名	學號	系所/學制	班級
姓名	學號	系所/學制	班級
序	諮詢日期/時間/地點	諮詢主題、內容及說明 當次諮詢項目不限1項	職涯諮詢顧問簽章
1	日期: __年__月__日 時間: __至__ 地點: _____	<input type="checkbox"/> 個人職涯規劃與發展 <input type="checkbox"/> 求職面試技巧 <input type="checkbox"/> 自我行銷等求職常識 <input type="checkbox"/> 職業興趣診斷及就業職能診斷測驗與解析 <input type="checkbox"/> 其他有關學生就業輔導、生涯規劃(請說明): _____ <input type="checkbox"/> 求職履歷自傳撰寫技巧 <input type="checkbox"/> 職場儀態表現 <input type="checkbox"/> 專業領域職涯諮詢輔導 <input type="checkbox"/> 就業市場分析與未來發展前景	
2	日期: __年__月__日 時間: __至__ 地點: _____	<input type="checkbox"/> 個人職涯規劃與發展 <input type="checkbox"/> 求職面試技巧 <input type="checkbox"/> 自我行銷等求職常識 <input type="checkbox"/> 職業興趣診斷及就業職能診斷測驗與解析 <input type="checkbox"/> 其他有關學生就業輔導、生涯規劃(請說明): _____ <input type="checkbox"/> 求職履歷自傳撰寫技巧 <input type="checkbox"/> 職場儀態表現 <input type="checkbox"/> 專業領域職涯諮詢輔導 <input type="checkbox"/> 就業市場分析與未來發展前景	
3	日期: __年__月__日 時間: __至__ 地點: _____	<input type="checkbox"/> 個人職涯規劃與發展 <input type="checkbox"/> 求職面試技巧 <input type="checkbox"/> 自我行銷等求職常識 <input type="checkbox"/> 職業興趣診斷及就業職能診斷測驗與解析 <input type="checkbox"/> 其他有關學生就業輔導、生涯規劃(請說明): _____ <input type="checkbox"/> 求職履歷自傳撰寫技巧 <input type="checkbox"/> 職場儀態表現 <input type="checkbox"/> 專業領域職涯諮詢輔導 <input type="checkbox"/> 就業市場分析與未來發展前景	
請概述3次職涯諮詢結果			
請概述3次職涯諮詢對我未來就業規劃的幫助			
<p>說明：</p> <p>1.本表僅供接受本校職涯諮詢顧問輔導服務使用，接受3次輔導服務並完整填寫本表欄位者即可提出申請。</p> <p>2.若經發現有偽造事實或變造證件等情事，將追回已發給之勵學金，並依本校獎懲規定議處。</p> <p>3.如表格不敷使用請自行增列。</p>			

學生簽章 _____ 承辦人 _____ 承辦單位 _____

附表7

朝陽科技大學校園徵才現場媒合申請單

姓名		系級		學號	
活動名稱	2018企業說明會暨校園徵才~掌握趨勢、洞燭機先			時間	年 月 日第 節
本校校園徵才現場媒合廠商證明(※需面談 <u>至少3家</u> 之廠商)					
戳章一		戳章二		戳章三	
您由本活動媒合面試過程中反思與學習之處					

通過與否	認證單位

- 本校學生若符合以下1~2項身份者，可向學務處申請「夢·啟航·翻轉人生」計畫補助，請續填以下資料：

請於右列身分類別中 勾選符合項目 (可複選)	<input type="checkbox"/> 1.獲教育部各類學雜費減免之學生： <input type="checkbox"/> (1)低收入戶 <input type="checkbox"/> (2)中低收入戶 <input type="checkbox"/> (3)身心障礙學生 <input type="checkbox"/> (4)身心障礙人士子女 <input type="checkbox"/> (5)特殊境遇家庭子女孫子女 <input type="checkbox"/> (6)原住民族學生 <input type="checkbox"/> 2.獲教育部弱勢助學金補助學生 <input type="checkbox"/> 3.一般生(不符合上述各項身份者)	是否申請「夢·啟航·翻轉人生」之計畫補助。(須符合左列1~2項至少一項身分者) <input type="checkbox"/> 申請 <input type="checkbox"/> 不申請 簽名：_____
------------------------------	--	---

申請「夢·啟航·翻轉人生」計畫身份查核：符合 不符合，承辦人：